



L'ESPIRALL  
*Llei de Barris*



## Inauguració d'un espai lúdic i de salut per a la gent gran a Espirall 58

El proper dilluns **26 de març** es farà la inauguració d'un espai lúdic i de salut instal·lat a Espirall 58 (espai interior d'illa, al costat del carrer d'Antonio Acedo de Sopetrán).

L'acte tindrà lloc a les **11 hores**, a càrrec de l'alcalde de Vilafranca, Pere Regull, i del diputat delegat d'Infraestructures, Urbanisme i Habitatge de la Diputació de Barcelona, Alberto Villagrasa.

L'acte és obert a tothom.  
**Veniu a conèixer aquest nou espai del barri!**



Oficina de Gestió  
del Projecte  
d'Intervenció  
Integral al Barri de  
l'Espirall

tel. 93 892 03 58  
c/e lleidebarris@vilafranca.org  
www.vilafranca.cat/lleidebarris

*Projecte finançat pel Programa de  
Millora de Barris del Departament  
de Política Territorial i Obres  
Públiques de la Generalitat de  
Catalunya*



**Generalitat  
de Catalunya**



**Diputació  
Barcelona**



**AJUNTAMENT  
VILAFRANCA  
DEL PENEDÈS**



**L'ESPIRALL**  
*Llei de Barris*

## La minideixalleria a l'Espirall

La minideixalleria de la plaça Penedès s'instal·la a l'Espirall per apropar aquest servei al barri. La minideixalleria o deixalleria mòbil és un servei públic perquè la ciutadania pugui portar-hi residus especials en petites quantitats.

A l'Espirall, la minideixalleria s'ubicarà just **al costat del mercat de La Pelegrina.**

### Horari

De dilluns a dissabte  
Matins, de 10 a 13 hores  
Tardes, de 16 a 19 hores



Oficina de Gestió  
del Projecte  
d'Intervenció  
Integral al Barri de  
l'Espirall

tf. 93 892 03 58  
c/e. lleidebarris@vilafranca.org  
www.vilafranca.cat/lleidebarris



*Projecte finançat pel Programa de  
Millora de Barris del Departament  
de Política Territorial i Obres  
Públiques de la Generalitat de  
Catalunya*



**Generalitat  
de Catalunya**

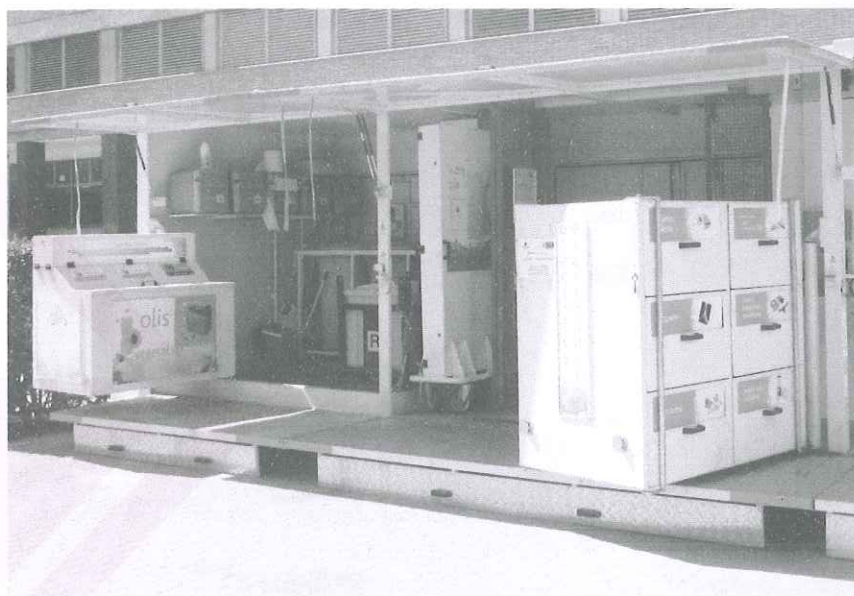

Oficina de Gestió  
de la Llei de Barris



**AJUNTAMENT  
VILAFRANÇA  
DEL PENEDÈS**